

VARIANTE SEMPLIFICATA AL REGOLAMENTO URBANISTICO (AI SENSI DELL'ART. 30 DELLA L.R.T. N. 65/2014)

Arch. Giovanni Parlanti
Progettista

Pian. Jr. Emanuele Bechelli
Collaborazione al progetto

Arch. Simona Fioretti
Responsabile del procedimento

Dott.ssa Francesca Merlini
Garante dell'informazione

Marco Traversari
Il sindaco



Tav. 05

Panicigliora - Avaglio

Scala 1:2.000

Adottato con Delibera C.C. nr. del
Febbraio 2018

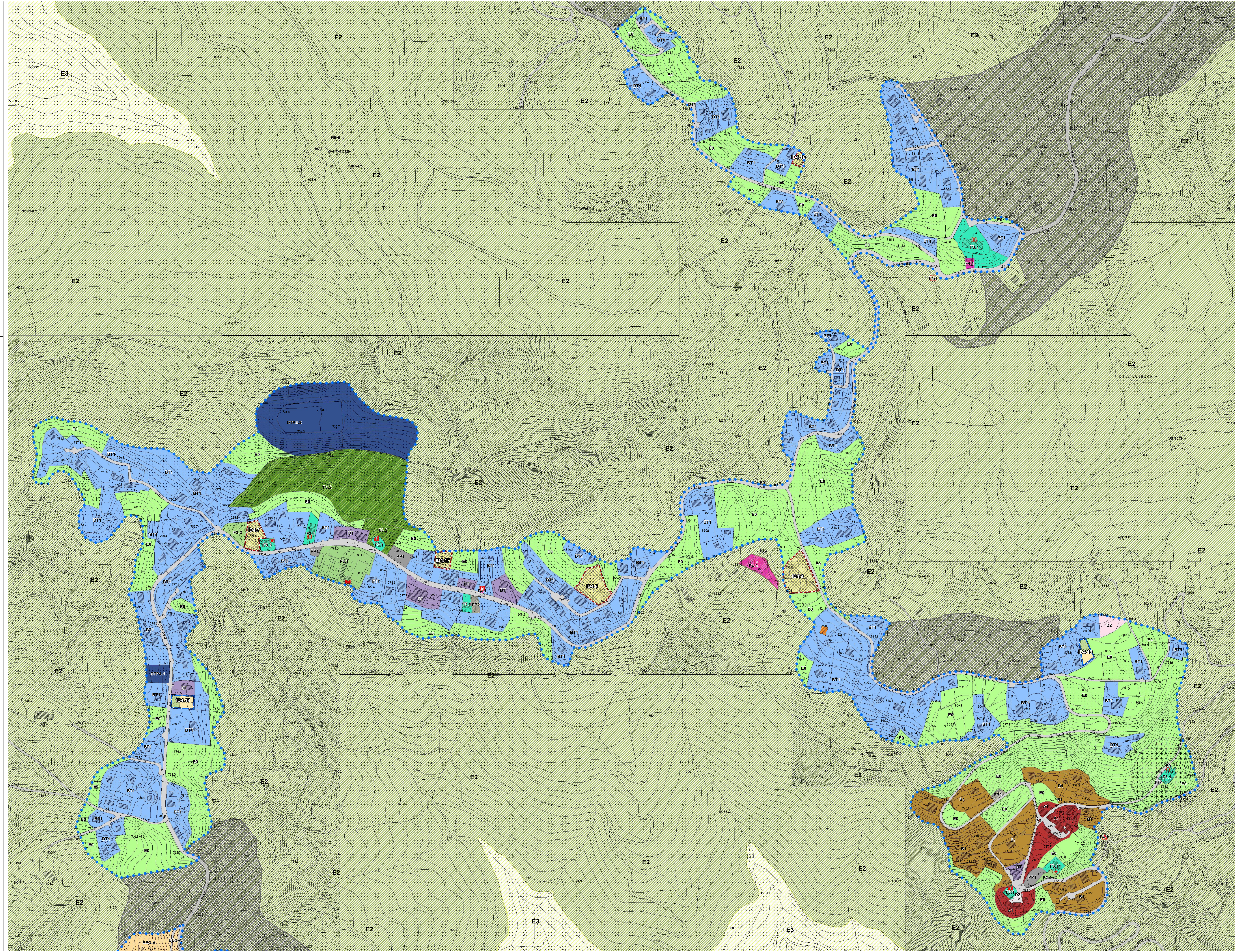

Legenda	ATTREZZATURE E IMPIANTI DI INTERESSE COLLETTIVO
● Perimetro Territorio Urbanizzato ai sensi dell'art.224 L.R. 65/2014 (Art. 35)	F1.1 Zone esistenti per l'istruzione scolastica (Art. 42.1)
AREE A PREVALENTE FUNZIONE RESIDENZIALE	F1.2 Zone di progetto per l'istruzione scolastica (Art. 42.1)
A1 Centri Storici (Art. 38.1)	F2.1 Zone esistenti a verde pubblico e per impianti sportivi (Art. 42.2)
A2 Insediamenti rurali significativi (Art. 38.2)	F2.2 Zone di progetto a verde pubblico e per impianti sportivi (Art. 42.2)
B0 Zone di interesse storico ambientale (Art. 39.1)	F3.1 Zone esistenti per servizi di interesse comune e generale (Art. 42.3)
B1 Insediamenti lineari a destinazione prevalentemente residenziale (Art. 39.2)	F3.2 Zone di progetto per servizi di interesse comune e generale (Art. 42.3)
B2 Zone residenziali di saturazione originate da Piani attuativi (Art. 39.3)	AMBULATORIO/ASSOCIAZIONE DI SOCCORSO
B3 Zone residenziali di saturazione originate da Piani attuativi (Art. 39.3)	CARABINIERI
BB1 Aggregati interni al sistema insediativo (Art. 39.5)	CIRCOLO RICREATIVO
BB2 Aggregati esterni al sistema insediativo di antica formazione (Art. 39.6)	ATTREZZATURE COLLETTIVE COMUNALI
BB3 Aggregati esterni al sistema insediativo di recente formazione (Art. 39.7)	CHIESA
ID Interventi diretti (Art. 39.8)	CIMITERO
ID Interventi diretti (Art. 39.8) Inseriti con Variante n.4 al R.U. e adeguati al PIT-PPR	LAVATOIO
IDC Interventi diretti convenzionali (Art. 39.9)	MUSEO
IDC Interventi diretti convenzionali (Art. 39.9) Inseriti con Variante n.4 al R.U. e adeguati al PIT-PPR	MARGINE
AT Aree di trasformazione (Art. 40)	POSTE
AT Aree di trasformazione (Art. 40) Inseriti con Variante n.4 al R.U. e adeguati al PIT-PPR	MAGAZZINO
S.F. Superficie fondiaria	CASA RIPOSO
Zone per l'Edilizia Economica e Popolare - PEEP	F4.1 Zone esistenti per servizi tecnologici (Art. 42.4)
	F4.2 Zone di progetto per servizi tecnologici (Art. 42.4)
	SERBATOIO
	DEPURATORE
	TRALICCIO
	CARBURANTE
	IMPIANTO E STOCCAGGIO CIPPATO
	CENTRALE PRODUZIONE ENERGIA ELETTRICA
	F5.2 Parco urbano di progetto (Art. 42.5)
AREE A PREVALENTE FUNZIONE PRODUTTIVA E TERZIARIA	AREE PER INFRASTRUTTURE O SOTTOPOSTE A PARTICOLARI VINCOLI
D0 Zone miste esistenti a destinazione prevalentemente produttiva (Art.41.1)	PP1 Parcheggi pubblici esistenti (Art.45)
D1 Zone produttive di completamento (Art.41.2)	PP2 Parcheggi pubblici di progetto (Art.45)
D2 Zona adibita a deposito e rimessaggio (Art. 41.6)	P21 Piazza pubblica esistente
DE Zone produttive all'esterno del sistema insediativo (Art. 41.3)	P22 Piazza pubblica di progetto
DT Insediamenti esistenti a prevalente destinazione turistico ricettiva (Art.41.4)	VB1 Viabilità pubblica esistente (Art. 45)
DTP Insediamenti di progetto a prevalente destinazione turistico ricettiva (Art.41.5)	VB2 Viabilità pubblica di progetto (Art.45)
IDT Intervento diretto turistico (Art. 41.7) Inseriti con Variante n.4 al R.U. e adeguati al PIT-PPR	Va Verde di arredo stradale (Art. 47)
ATT Aree di trasformazione a destinazione turistica (Art. 41.8) Inseriti con Variante n.4 al R.U. e adeguati al PIT-PPR	Fascia di rispetto cimiteriale (Art. 50)
E0 Zone agricole all'interno del sistema insediativo (Art.43)	Varchi inedificabili (Art. 49)
SISTEMA AMBIENTALE	ELEMENTI CARTOGRAFICI
E1 Sottosistema silvo-pastorale del Battifolle e della Maschia Antonini (Art. 29)	Aggiornamento speditivo - Edificio aggiunto
E2 Sottosistema agro-forestale della Montagna Pistoiese (Art.29)	
E3 Sottosistema delle alte colline a prevalenza di bosco (Art. 30)	
E4 Sottosistema della collina arborea (Art. 31)	
E5 Sottosistema dell'agricoltura promiscua (Art. 32)	