



Comune di Marliana	AC1 Area di accoglienza Casore del Monte	
Indirizzo / localizzazione	SP 33 subito fuori dalla frazione (via delle Croci)	
Coordinate gps	43.937026, 10.808896	
Proprietà	Comunale	
Destinazione d'uso in ordinario	Area sportiva multifunzionale	
Superficie mq	4500	
Tipo di suolo	Prato e breccia	
Strutture annesse (superficie e utilizzo)	Strutture coperte per circa 60 mq	
Referente per l'area	Associazione Le Tradizioni (Gestore)	
Riferimenti telefonici		
Dati allestimento e accesso		
Necessità per allestimento	Fondo	Da verificare necessità di sistemazione fondo con breccia in caso di permanenze lunghe
	Fognatura	Presente lungo la SP 33
	Elettricità	Presente
	Acquedotto	Presente
	Telefonia e ADSL/fibra	Presente entro 250 mt
Viabilità di accesso (descrizione criticità)	Diretto da SP 33 – nessuna limitazione a mezzi pesanti	

Immagini o schema dell'area Casore del Monte:



Comune di Marliana		AC 2 Area di accoglienza di Marliana Capoluogo	
Indirizzo / localizzazione		Via Gove	
Coordinate gps		43.939540, 10.767908	
Proprietà		Comunale	
Destinazione d'uso in ordinario		Campo sportivo	
Superficie mq		5000	
Tipo di suolo		Prato e breccia nel parcheggio	
Strutture annesse (superficie e utilizzo)		Struttura annessa con servizi e spogliatoi	
Referente per l'area		Sindaco Pro tempore	
Riferimenti telefonici		0572-698531	339-6491676
Dati allestimento e accesso			
Necessità per allestimento	Fondo	Da sistemare con breccia solo in caso di permanenze lunghe	
	Fognatura	Presente fossa chiarificatrice a servizio degli spogliatoi	
	Elettricità	Presente	
	Acquedotto	Presente in zona (valutare necessità di serbatoio di compensazioni di almeno 5000-10.000 lt)	
	Telefonia e ADSL/fibra	Presente entro 50 mt	
Viabilità di accesso (descrizione criticità)		Diretto da SS 633 si procede per via Gove (accesso ai mezzi pesanti possibile con attenzione). Criticità di dissesto idrogeologico lungo la viabilità di accesso (è presente una viabilità alternativa rappresentata da una strada bianca)	

Immagini o schema dell'area di Marliana:

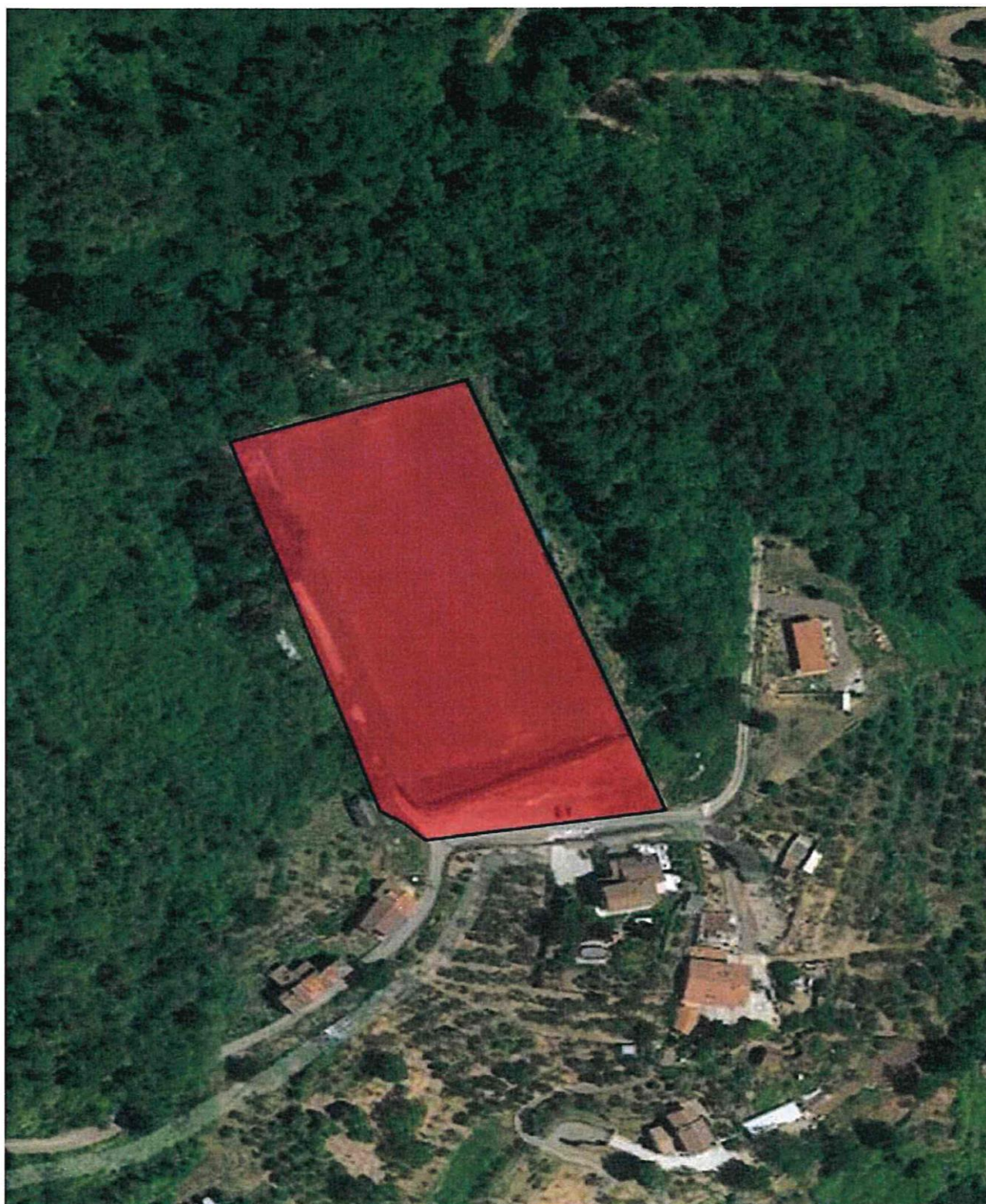

Comune di Marliana	AC 3 Area di accoglienza Montagnana P.se	
Indirizzo / localizzazione	SP 17	
Coordinate gps	43.955733, 10.822141	
Proprietà	Comunale	
Destinazione d'uso in ordinario	Campo sportivo	
Superficie mq	4200	
Tipo di suolo	Asfalto-pavimentazione sintetica	
Strutture annesse (superficie e utilizzo)	Struttura annessa di circa 200 mq con servizi magazzino	
Referente per l'area	Hockey club Pistoia (Gestore)	
Riferimenti telefonici	333-4123513	
Dati allestimento e accesso		
Necessità per allestimento	Fondo	Sintetico, da proteggere per evitare danneggiamenti, Asfalto nel piazzale sottostante
	Fognatura	Presente fossa chiarificatrice a servizio dell'impianto
	Elettricità	Presente
	Acquedotto	Presente
	Telefonia e ADSL/fibra	Presente
Viabilità di accesso (descrizione criticità)	Diretto da SP 17 senza limitazioni fino al parcheggio, salita fino al campo con rampa di modeste dimensioni, non percorribile da mezzi pesanti	

Immagini o schema dell'area Montagnana P.se:



Comune di Marliana	AC 4 Area di accoglienza Panicagliora		
Indirizzo / localizzazione	SS 633		
Coordinate gps	43.958597, 10.764214		
Proprietà	Comunale		
Destinazione d'uso in ordinario	Campo sportivo e parco pubblico		
Superficie mq	4200		
Tipo di suolo	Terra e cemento		
Strutture annesse (superficie e utilizzo)	Struttura annessa con servizi e magazzino		
Referente per l'area	Sindaco Pro tempore		
Riferimenti telefonici	0572-698531	339-6491676	
Dati allestimento e accesso			
Necessità per allestimento	Fondo	Nessuna necessità	
	Fognatura	Presente	
	Elettricità	Presente	
	Acquedotto	Presente	
	Telefonia e ADSL/fibra	Presente in zona	
Viabilità di accesso (descrizione criticità)	Diretto da SS 633		

Immagini o schema dell'area Panicagliora:

